真空断熱スープジャー

■本体もフタも丸ごと食洗機 OK！ お手入れしやすく、毎日のお弁当にぴったりなスープジャーです。

JEB-300

0.3L 保温・保冷 OK 丸洗い OK 食洗機 OK

Color



KKI



BEP

メーカー希望小売価格：6,050円（税込）

KKI：カーキ／4562344392297
BEP：ベージュピンク／4562344392303

JEB-400

0.4L 保温・保冷 OK 丸洗い OK 食洗機 OK

Color



BEP



KKI

メーカー希望小売価格：6,600円（税込）

BEP：ベージュピンク／4562344392334
KKI：カーキ／4562344392327

JEB-500

0.5L 保温・保冷 OK 丸洗い OK 食洗機 OK

Color



KKI



NB

メーカー希望小売価格：7,150円（税込）

KKI：カーキ／4562344392358
NB：ネイビーブルー／4562344392365

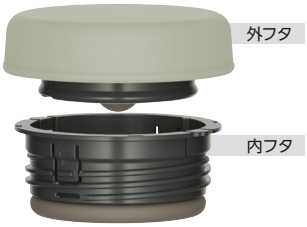

フタ

- パーツが分かれているので洗いやすい
- 開けやすい！
  フタを少し回すとクリック構造が中の圧力を逃がします
- 内フタに水抜き穴があるので、洗浄後の水滴が残りにくい



本体

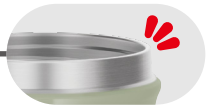

丸い口元で口当たりがやさしい

- おいしい温度をキープ！
- ステンレス製魔法びん構造だから高い保温・保冷力！

交換用部品を別売しています
（※詳しくは取扱説明書をご覧ください。）

食洗機対応モデル

クリックオープン構造

フタの開けやすさにこだわりました！

STEP1 → STEP2

フタを少し回すとクリック構造が中の圧力を逃がします。

さらにフタを回すとフタが開きます。



真空断熱スープジャーの仕様一覧表

品番	JEB-300	JEB-400	JEB-500
実容量（ℓ）	0.3	0.4	0.5
保温効力（6時間）	55℃以上	59℃以上	61℃以上
保冷効力（6時間）	12℃以下	11℃以下	11℃以下
本体寸法／幅×奥行×高さ（約cm）	9.5×9.5×12.0	10.0×10.0×13.0	10.5×10.5×13.5
本体重量（約kg）	0.3	0.3	0.3
梱包単位（色別）	12個入	12個入	12個入

●色柄名の横の数字はJANコードNo.です。本カタログの価格は全てメーカー希望小売価格（税込）です。

